Gallina de tela

Duración: 20 min / Edad: + de 5 años
Dificultad: ★★★

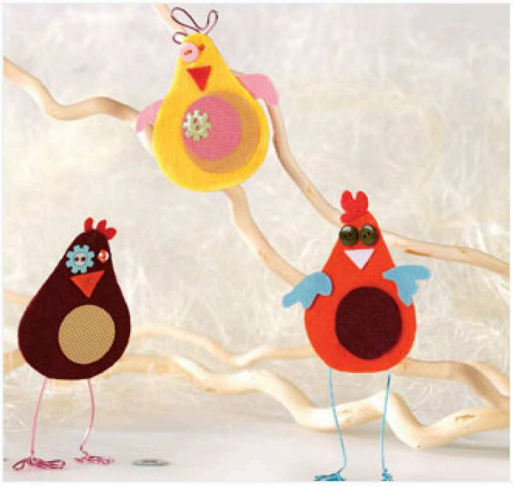

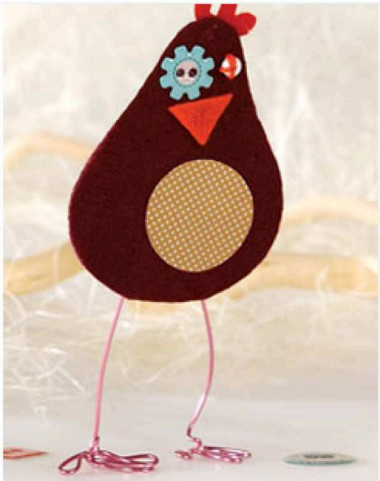

Material

- Láminas adhesivas de fieltro
- Alambre de aluminio
- Botones decorativos
- Tijeras
- Pegamento
- Rotulador
- Regla

Pasos a seguir

1. Colocar la plantilla más grande sobre el fieltro naranja, trazar el contorno y cortarlo en 2 piezas.
2. Haga lo mismo con plantillas más pequeñas y corte 1 círculo negro para el vientre, 2 pequeñas alas azules, 1 pico blanco y 1 pequeña cresta roja.
3. Corte 25 cm de alambre, doble por el medio, y luego darles forma a los extremos de las patas (ver foto).
4. Despegue la película adhesiva del fieltro y pegue las 2 partes naranja espalda con espalda, teniendo cuidado de colocar el alambre entre los dos.
5. Queda entonces pegar las alas, la cresta, el pico y los botones para los ojos para finalizar esta hermosa gallina

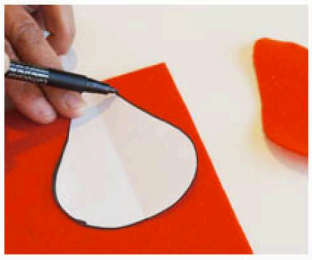

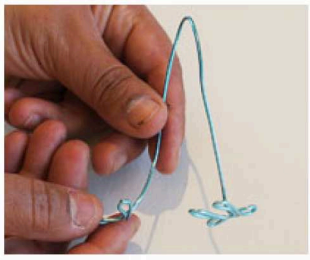
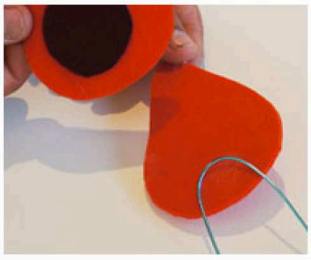

Hermex

Sabadell
Tel. 93 712 22 27
Fax 93 711 88 47

Madrid
Tel. 91 530 87 79
Fax 91 527 00 72

Sevilla
Tel. 95 498 00 78
Fax 95 457 26 86

Valladolid
Tel. 98 345 68 62
Fax 98 323 14 01

hermex@hermex.es
www.hermex.es